

Eksempel midlertidig driftsvei - Midtre Gauldal kommune.

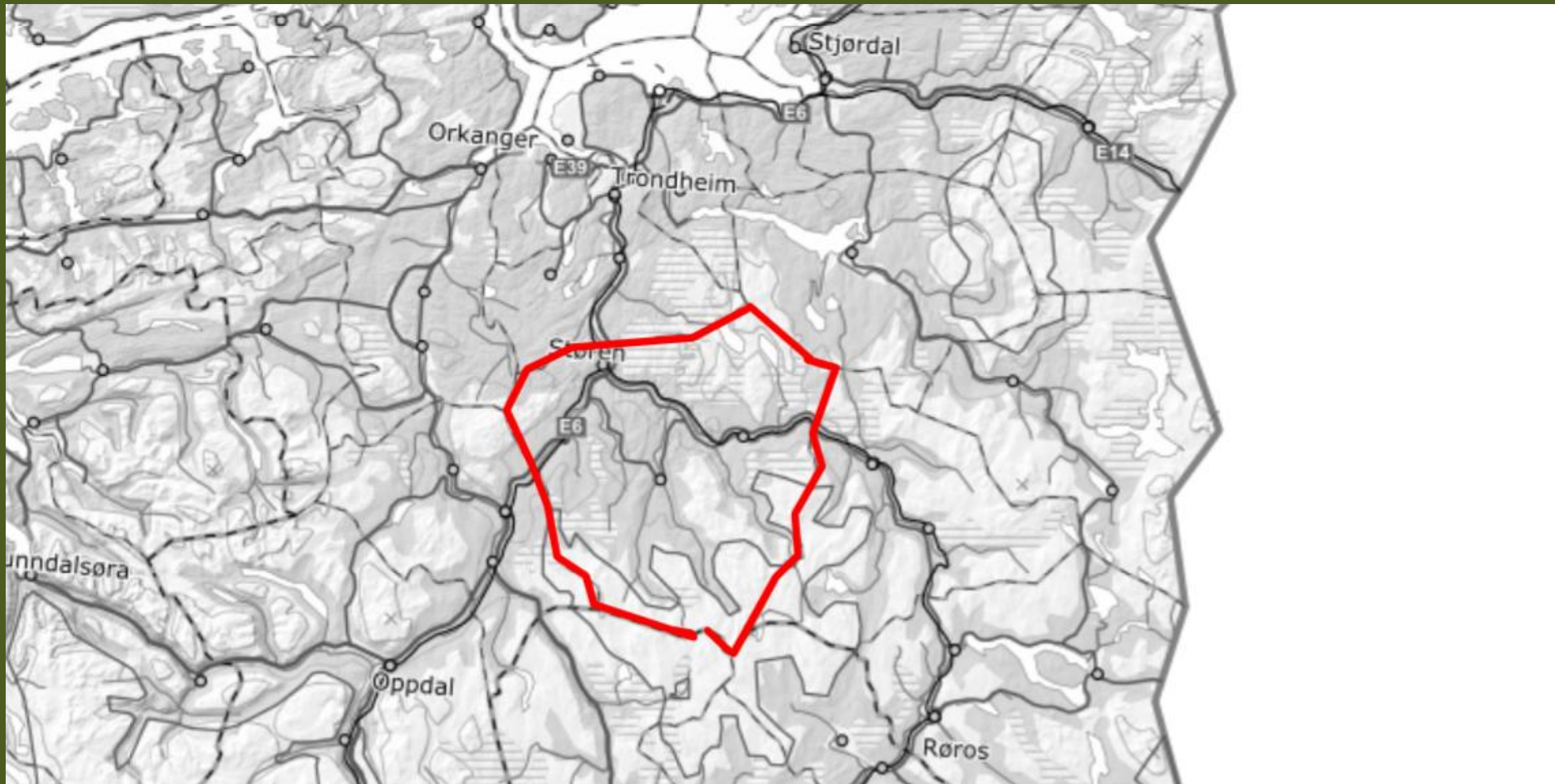

Midlertidig driftsveier 2024. Frøseth



Eksempel 1 – Kart fra søknaden.

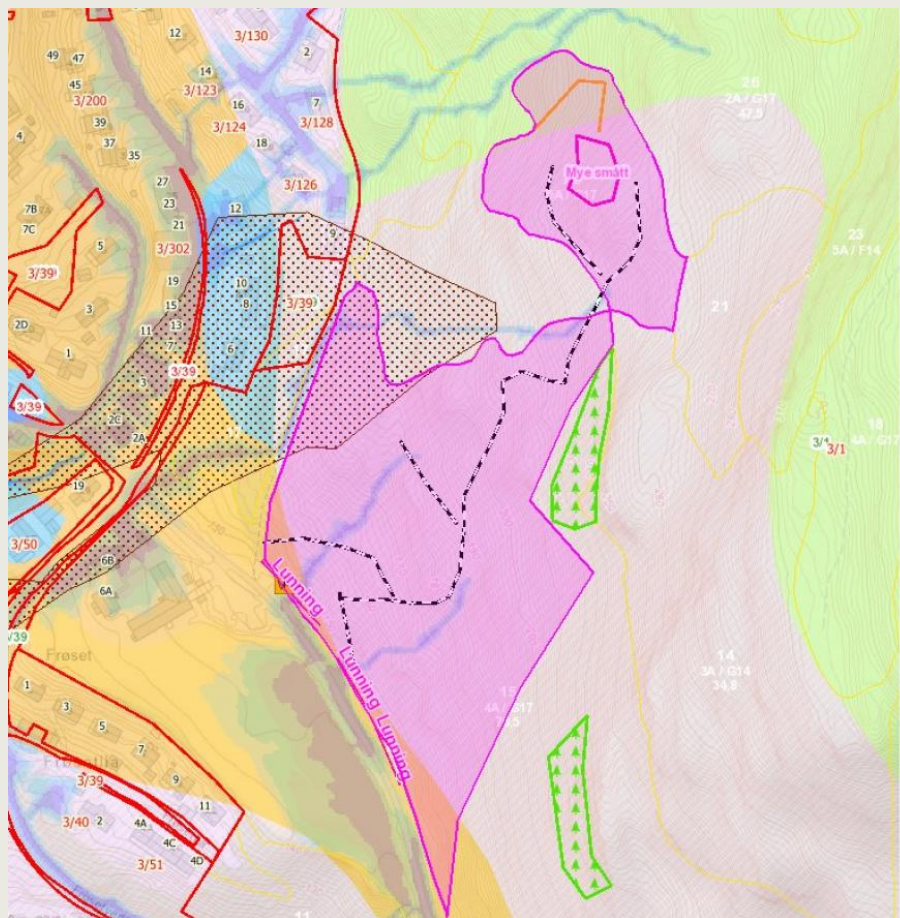

Søknaden – skjema LDIR -902



















Skal det anlegges massetak i tilknytning til veien? <input type="checkbox"/> Ja <input type="checkbox"/> Nei
Hvis ja, anslå antall m ³ masse som skal hentes ut m³
Landbruksveiklasse <input type="checkbox"/> 2 <input type="checkbox"/> 3 <input type="checkbox"/> 4 <input type="checkbox"/> 5 <input type="checkbox"/> 6 <input type="checkbox"/> 7 <input type="checkbox"/> 8 <input type="checkbox"/> Avvik fra veiklasse
Hvis avvik fra veiklasse, beskriv årsak
Fylles ut for midlertidig tiltak
<input type="checkbox"/> Oppstillingsplass for landbruksmaskiner <input type="checkbox"/> Enkel avkjørsel fra landbruksvei <input checked="" type="checkbox"/> Enkle og midlertidig driftsveier
<input type="checkbox"/> Lengde over 150 m <input type="checkbox"/> Lengde under 150 m <input checked="" type="checkbox"/> Skjæring/fylling over 1 m <input type="checkbox"/> Skjæring/fylling under 1 m <input type="checkbox"/> Areal over 450 m ² <input type="checkbox"/> Areal under 450 m ²
Størrelsen på driftsområdet som tiltaket betjener 43 dekar
Vil gjennomføring av selve tiltaket vare utover søknadsåret? <input checked="" type="checkbox"/> Ja <input type="checkbox"/> Nei Hvis ja, hvor mange år 1 år
Er det vurdert å bruke driftsmetoder som ikke krever bruk av omsøkt tiltak? <input checked="" type="checkbox"/> Ja <input type="checkbox"/> Nei
Oppgi merkostnaden ved ikke å bruke det midlertidige tiltaket 200 kr/m²
Beskriv Enkle driftsveier opp i terrenget, slik at en kan få tak i mest mulig skog på bestand 15 og 22
Planlagte tiltak i etterkant
<input checked="" type="checkbox"/> Foryngelse/gjenplantning <input checked="" type="checkbox"/> Reparere vannløp <input checked="" type="checkbox"/> Oppretting kjørespor <input type="checkbox"/> Tilbakeføring av driftsvei/deaktivering <input type="checkbox"/> Annet
Beskriv Enkle driftsveier opp i terrenget, slik at en kan få tak i mest mulig skog på bestand 15 og 22

SLF-902 B

Landbruksdirektoratet - Søknad om bygging av landbruksvei
side 2 av 5

6. Hensyn til miljøverdier og andre interesser
Følgende miljøverdier er registrert, jf. veiledningen
Naturmangfold <input type="checkbox"/> Ja <input checked="" type="checkbox"/> Nei Landskap <input type="checkbox"/> Ja <input checked="" type="checkbox"/> Nei Kulturminner <input type="checkbox"/> Ja <input checked="" type="checkbox"/> Nei Friluftsliv <input type="checkbox"/> Ja <input checked="" type="checkbox"/> Nei
Hvis ja, oppgi hvilke verdier og kilder for funn
Berører tiltaket andre interesser?
Verna vassdrag <input type="checkbox"/> Ja <input checked="" type="checkbox"/> Nei Reindriftsinteresser <input type="checkbox"/> Ja <input checked="" type="checkbox"/> Nei Vernskog <input type="checkbox"/> Ja <input checked="" type="checkbox"/> Nei
Hvis ja, oppgi hvilke verdier og kilder for funn
Ligger veitraseen i områder med fare for flom, erosjon eller løsmasseskred? <input checked="" type="checkbox"/> Ja <input type="checkbox"/> Nei
Hvis ja, beskriv årsak
I vest mot boligområder er det registrert potensielt skredfare, men dette området skal det ikke graves i.
Kan tiltaket gi økt fare for flom, erosjon eller løsmasseskred? <input type="checkbox"/> Ja <input checked="" type="checkbox"/> Nei
Hvis ja, beskriv årsak og planlagte hensyn
Kan tiltaket bidra til økt fare for flom-, erosjon- eller skredskader på omkringliggende boliger, anlegg eller annen offentlig infrastruktur (veier, jernbane osv)? <input checked="" type="checkbox"/> Ja <input type="checkbox"/> Nei
Hvis ja, beskriv planlagte hensyn
Kjørespor rettes etter drift og vannveier opprettholdes.
Hvordan ligger tiltaket i forhold til marin grense: <input type="checkbox"/> Over <input type="checkbox"/> Under <input checked="" type="checkbox"/> Både over og under
Hvis hele eller deler av tiltaket ligger under marin grense, beskriv planlagte hensyn
delvis over og delvis under
Eventuelle kommentarer
7. Underskrift
Jeg er ansvarlig for og godtar å gjøre meg kjent med forskrift om planlegging og godkjenning av landbruksveier, og andre aktuelle lover og regler i tilknytning til tiltaket. Jeg er også ansvarlig og godtar å gi nødvendige og korrekte opplysninger til kommunen som grunnlag for behandling av søknaden. Dette gjelder også i forbindelse med kontrolltiltak. Jeg er kjent med at bygging ikke kan iverksettes uten skriftlig tillatelse fra kommunen. Opplysningene i denne søknaden inkludert vedlegg er gitt etter beste skjønn og så fullstendig som mulig. Jeg er kjent med at jeg kan komme i straffeansvar om jeg gir unnløst eller ufullstendige opplysninger.

Kommunens kartbruk - Naturfare

<input checked="" type="checkbox"/>		Flomsoner (NVE)	
<input type="checkbox"/>		Nedbørsfelt (NVE)	
<input type="checkbox"/>		Verna vassdrag (NVE)	
		Kvikkleire	
<input checked="" type="checkbox"/>		Kvikkleire skredrisiko (NVE)	
<input checked="" type="checkbox"/>		Kvikkleire faregrad (NVE)	
<input checked="" type="checkbox"/>		Aktsomhetskart kvikkleires	
<input checked="" type="checkbox"/>		Aktsomhetskart snøskred (NV)	
<input checked="" type="checkbox"/>		Aktsomhetskart jord og flomsl	
<input checked="" type="checkbox"/>		Aktsomhetskart flom (NVE)	

- Eventuelle skredfarekartlegging NVE.
- Eventuelle studentoppgaver.
- Digital terrengmodell WMS.
- Hogstklassekart.
- Markfuktighetsklasser.
- Befaring på barmark – i skumle områder.

Skredfarekartlegging NVE.



EKSTERN RAPPORT NR. 14 / 2024

Faresonekartlegging skred i bratt terreng
– Midtre Gauldal kommune

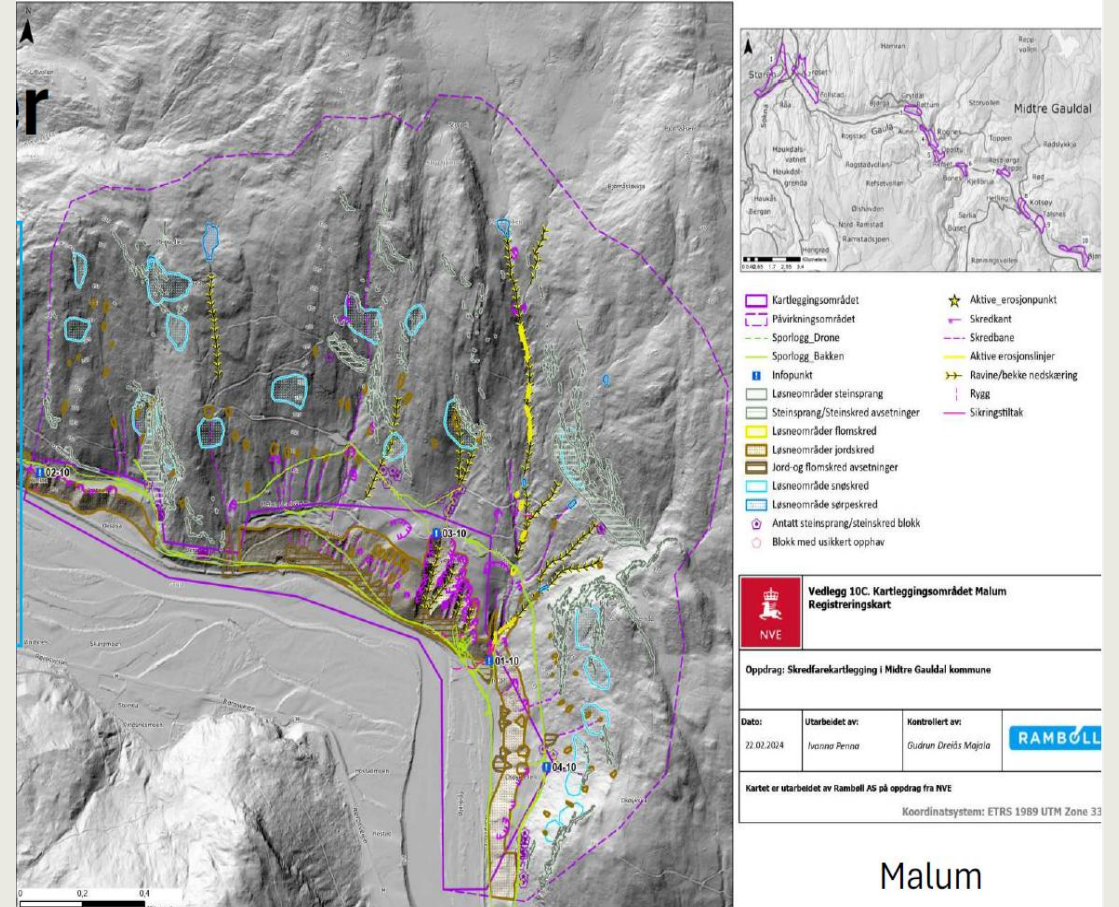

Bilder fra foreløpig rapport - NVE:

Bilde 5: Viser foreløpig samla skredfare med dagens skogforhold.

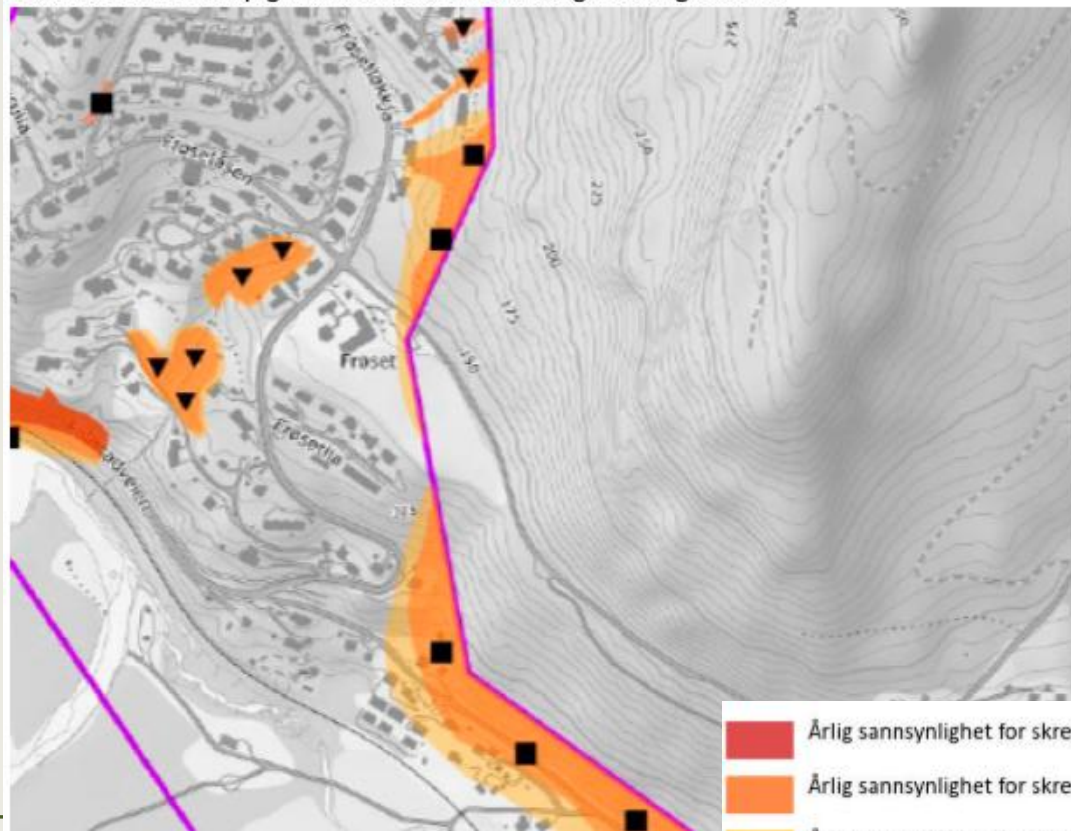

Bilde 6: Viser foreløpig samla skredfare om all skogen i påvirkningsområdet fjernes.

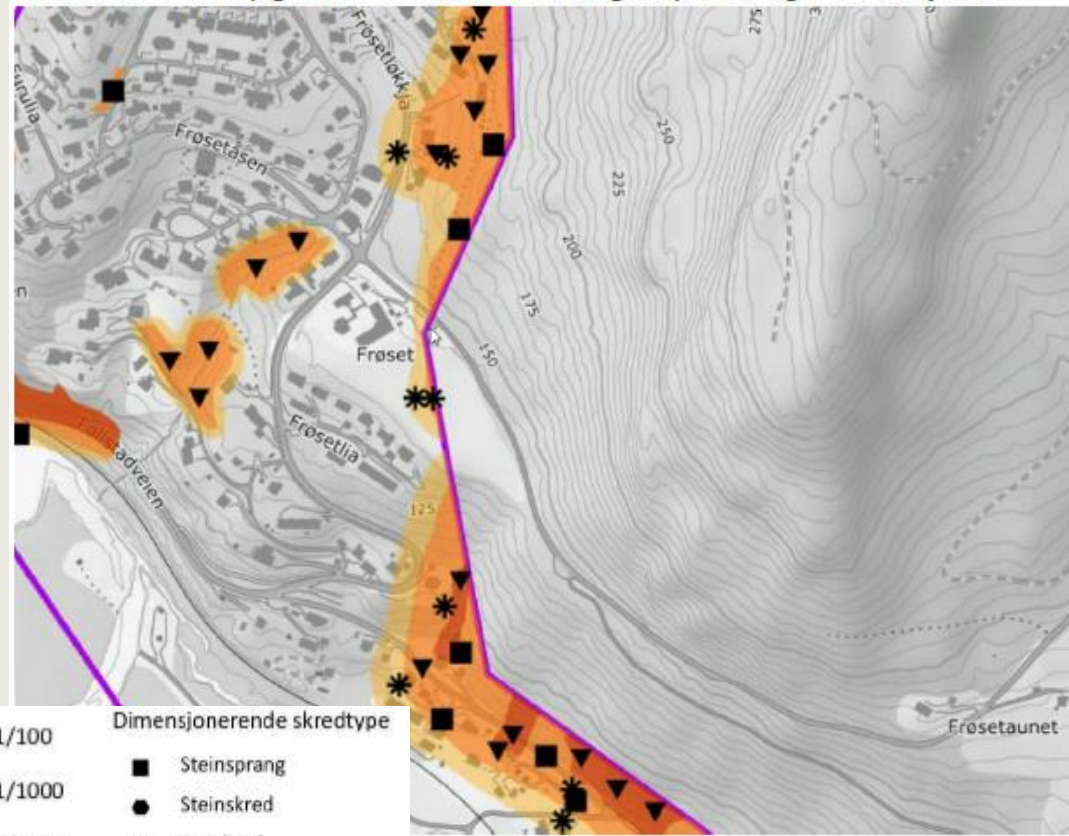

Dimensjonerende skredtype

- Steinsprang
- Steinskred
- Snøskred
- Sørpeskred
- Jordskred
- Flomskred

- Studentoppgave

Edvard Ellingsrud

Aktive skredprosesser i Midtre Gaudal

Vurdering av faresoner og utløsende årsaker

Masteroppgave i Geografi

Veileder: Anders Romundset

Mai 2022

Masteroppgave

MIDTRE
GAUDAL

KOMMUNE

- Digital terrengmodell
WMS.

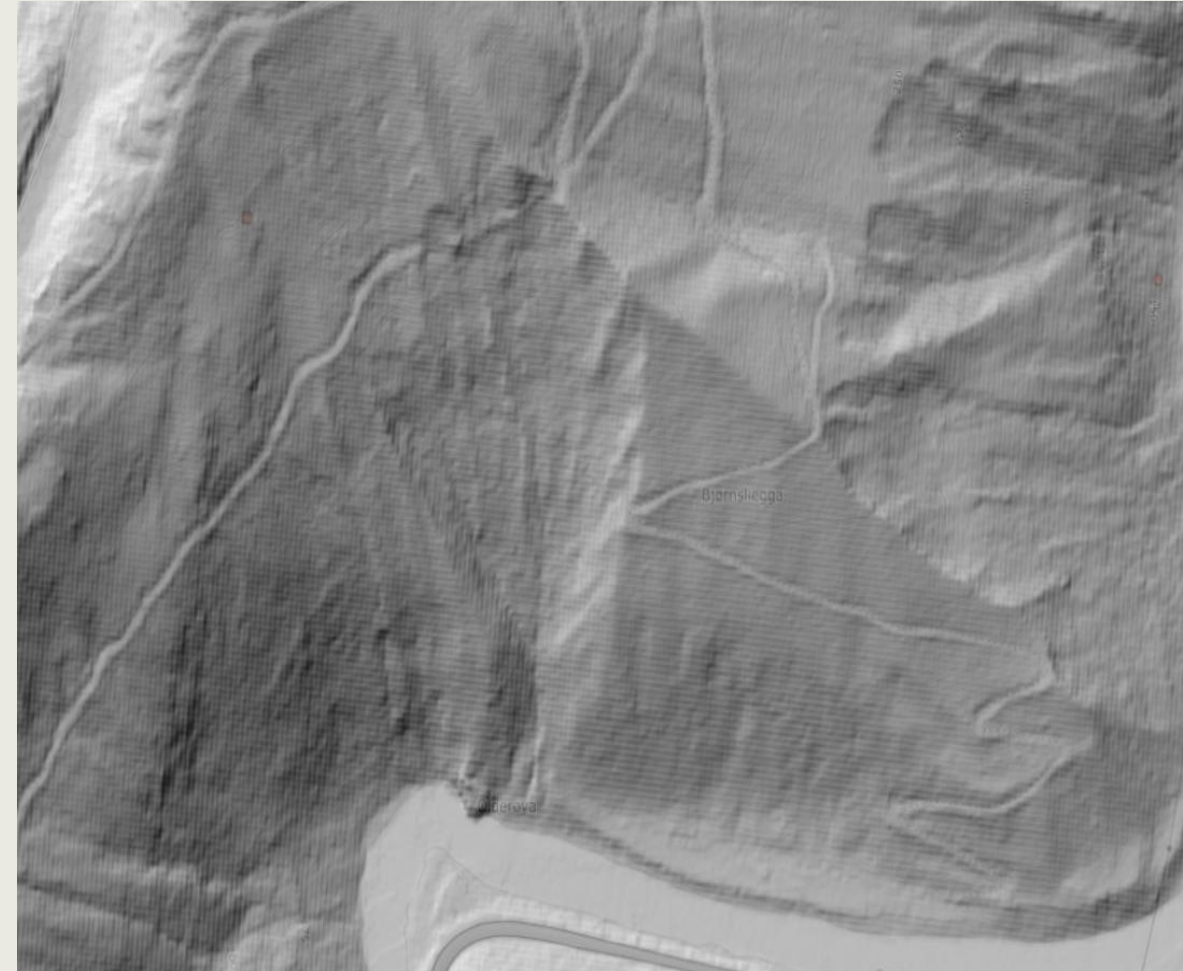

- Hogstklassekart

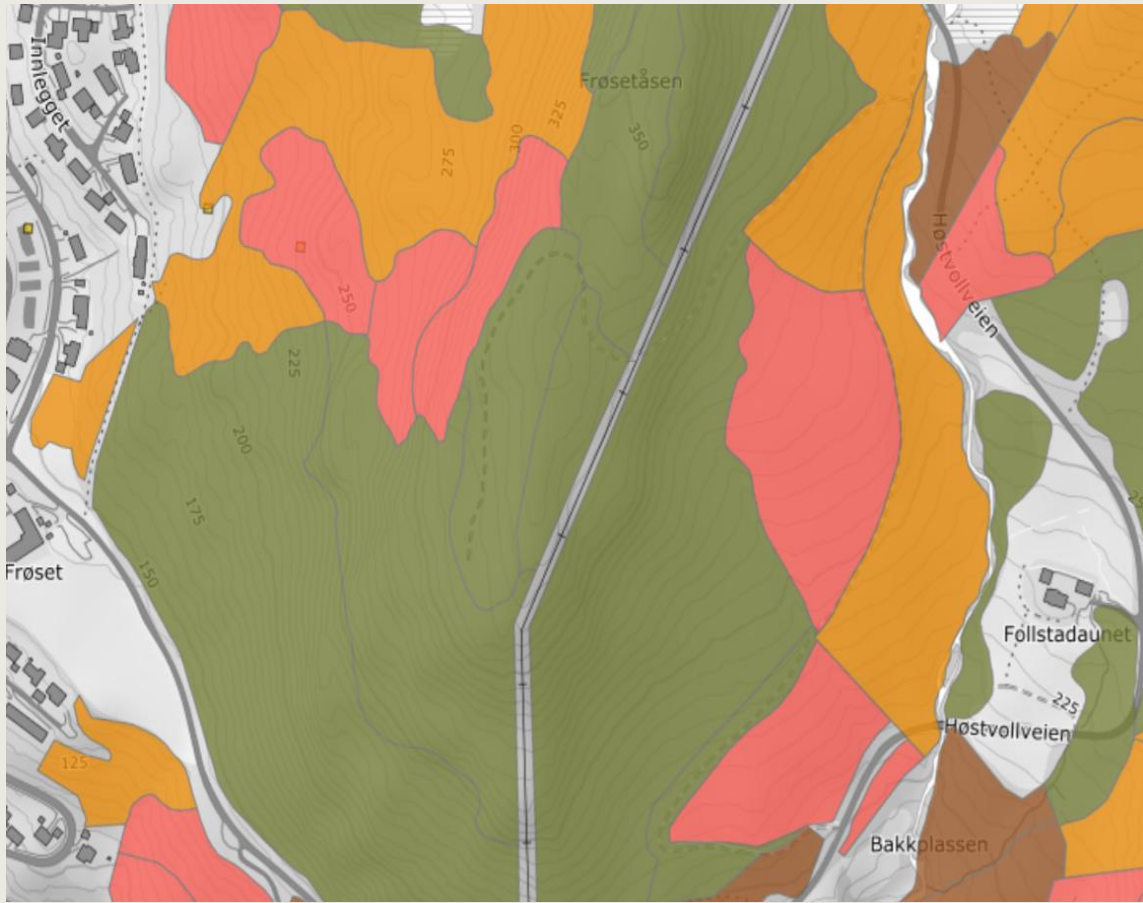

- Befaring – bilder.



Bilde 7: Kart med terrenghelling fra skredrapport «22127 Midtre Gauldal, Støren – Skredfarevurdering for GBnr. 3/302, nybygg av to seksmannsboliger.)

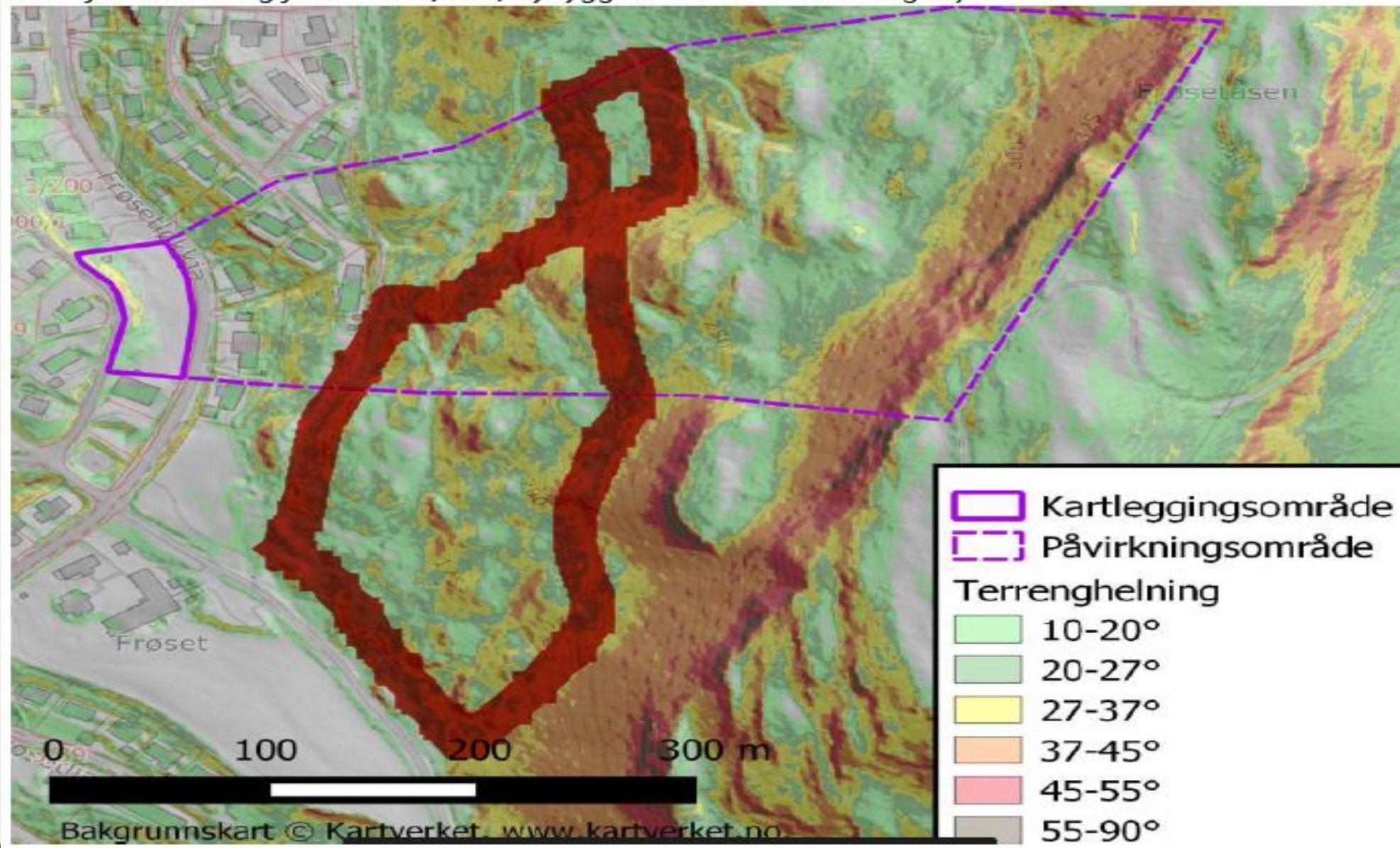

Vedtaket med vilkår.....

Vedtak om bygging av midlertidig landbruksvei - gbnr [REDACTED] - [REDACTED]

Vedtaket:

Med hjemmel i *Forskrift om planlegging og godkjenning av landbruksveier* gir Midtre Gauldal kommune [REDACTED] tillatelse til bygging av midlertidig driftsvei som omsøkt med følgende vilkår:

1. Lokaliteten for Nubbestarr (*Carex loliacea*) i bestand 22 skal være urørt av tiltaket.
2. Det skal ikke graves nærmere enn 20m. fra bekkekant i bestand 22.
3. Veilegemet skal tilbakeføres til opprinnelig terrengnivå innen første oktober etter drift er avsluttet der terrenghelling > 30 grader.
4. Veien skal forynges tilfredsstillende etter drift er avsluttet og inngå i framtidig skogproduksjonsareal.
5. Dersom det under arbeidet i marka skulle komme fram noe spesielt som kan være fredete kulturminner, skal arbeidet stanses og Trøndelag fylkeskommune og kommunen varsles.

Kommunedirektøren anbefaler tiltakshaver å lage hogstplan for tiltaksområdet som beskriver skredsikringstiltak mot snøskred i utløsningsområdet og håndtering av overflatevann. Se saksutredningen for ytterligere informasjon.

Tillatelsen gjelder i tre år fra vedtaksdato. Hvis anlegget ikke er ferdigstilt innen denne frist, fallertillatelsen bort.



Invitasjon fra Midtre Gauldal kommune til RISK – Oppgave: Lage hogstplan.

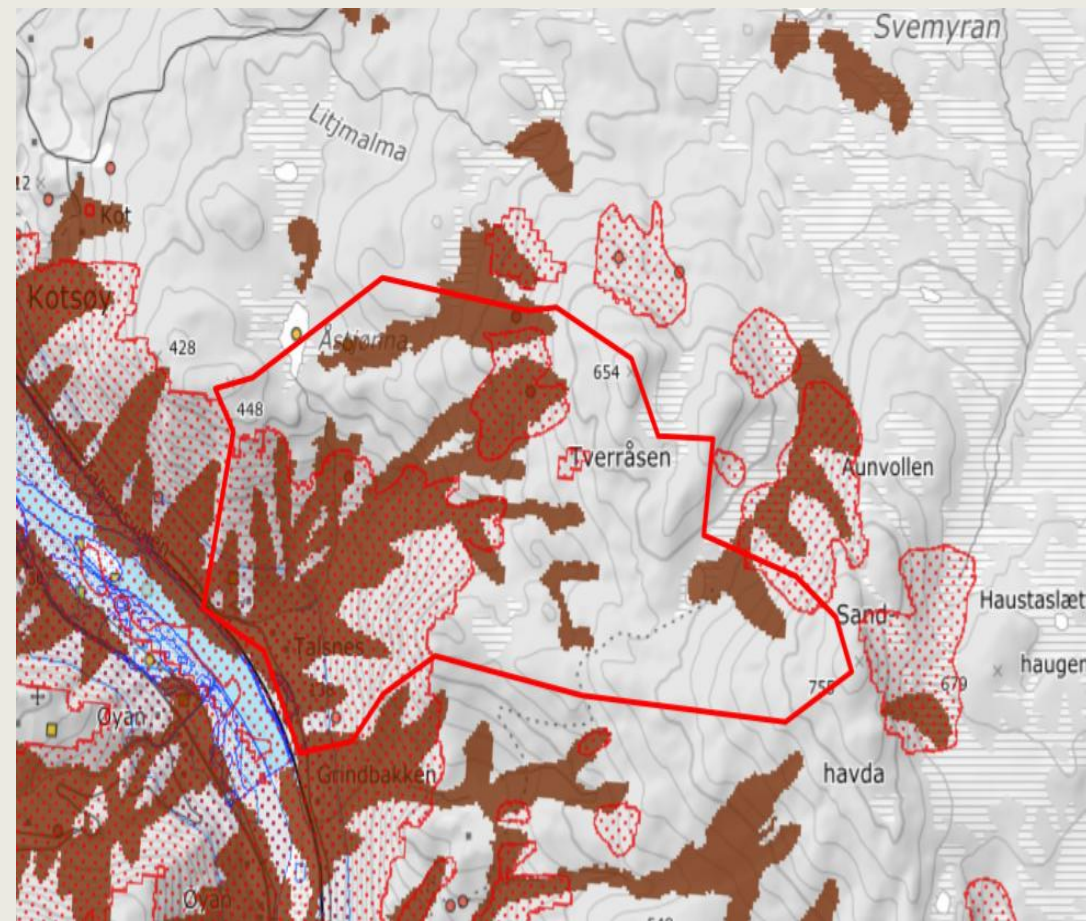
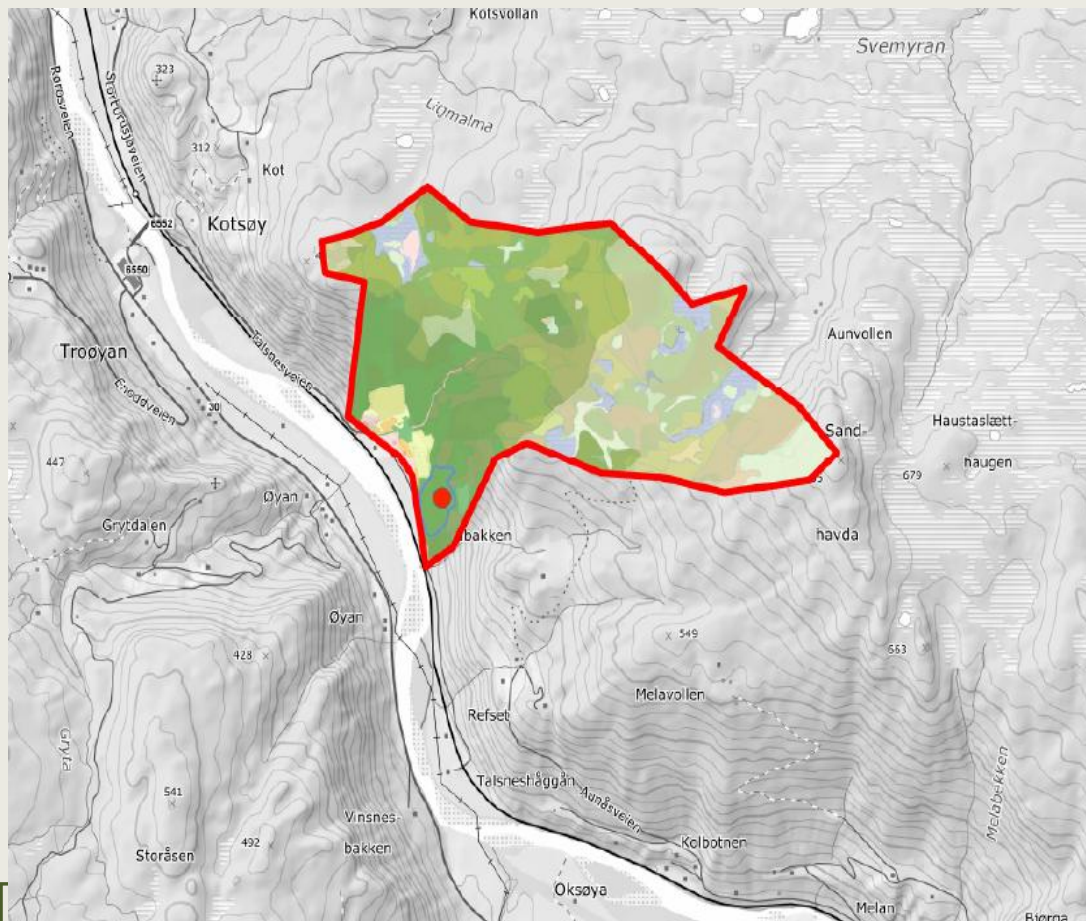

Kommunens uskrevne målsettinger for håndtering av søknadspliktige skogbrukstiltak – Naturfare.

- Ikke tilskuddsberettigede tiltak – midlertidige driftsveier, veiklasse 8, vernskog:
 1. Fatte vedtak uten krav til ekstern kompetanse. Bruke kommunens, skogeiers og skogaktørs kompetanse.
- Tilskuddsberettigede tiltak – Veiklasse 3,4,5 og 7. – Driftstilskudd:
 1. Ved behov stille krav til profesjonell veiplanlegger, geoteknisk, hydrologisk kompetanse. – veibygging.
 2. Ved behov - stille krav til hogstføring/hogstplan – driftstilskudd.